

AUDIÊNCIA PÚBLICA DE PRESTAÇÃO DE CONTAS HOSPITAL APÓSTOLO PEDRO 2025

***LEI Nº 2.318/2017
2º QUADRIMESTRE 2025***

www.hospitalapostolopedro.com.br



Marcus Fortuna Portinho

DIRETOR-PRESIDENTE

www.hospitalapostolopedro.com.br



HOSPITAL APÓSTOLO PEDRO

FUNDADO EM 15/12/1945

É UMA SOCIEDADE CIVIL DE CARÁTER FILANTRÓPICO ORGANIZADO DE MODO GERAL POR SEU ESTATUTO E DE MODO PARTICULAR POR SEU REGIMENTO INTERNO ELABORADO POR SUA DIRETORIA.

www.hospitalapostolopedro.com.br



CONSELHO DA ADMINISTRAÇÃO, DIRETORIA EXECUTIVA E CONSELHO FISCAL

- **CONSELHO DE ADMINISTRAÇÃO:** EVALDO CÉSAR FARIAS ARAÚJO, FABIANO VIANA GUARÇONI, JOSÉ AUGUSTO POSSI, LEONARDO PAIVA SANTOS, MARCUS FORTUNA PORTINHO, MARCELO TUNHOLI, ANTÔNIO MORENO BORGES, JOSÉ CLÁUDIO TRINTIN E ROBERTO DE LEO HENZE.
- **DIRETORIA EXECUTIVA:** **PRESIDENTE:** MARCUS FORTUNA PORTINHO – **1º TESOUREIRO:** EVALDO CESAR FARIAS ARAÚJO – **2º TESOUREIRO:** JOSÉ AUGUSTO POSSI– **1ª SECRETÁRIO:** ROBERTO DE LEO HENZE.
- **CONSELHO FISCAL:** **TITULARES:** WISSAN MARIANO JADALLA, ROGÉRIO TORRES E JOÃO MIGUEL FREDERICO– **SUPLENTES:** JOÃO BATISTA SETIMI, RONALDO PEREIRA RODRIGUES E RAMON PINHEIRO DE FREITAS
- **DIRETOR CLÍNICO:** DRª THAMIRES POLITANO
- **PROCURADOR:**

TEMA	PALESTRANTE/CAPACITADOR	DATA
Educação continuada : Capacitação e treinamento para os Colaboradores da Recepção Principal e Pronto Atendimento- Atendimento humanizado e rotina.	Coordenadora Recepção - Katielly Setimi Perciano Siqueira	05/2025
Educação continuada NSP e SCIH: Higienização Hospitalar.	Enf. Erika Silvestre Ramalho de Moura.	05/2025
Educação continuada: Capacitação e treinamento para os Colaboradores da Recepção Principal e Pronto Atendimento- Organização de Prontuário.	Coordenadora Recepção - Katielly Setimi Perciano Siqueira	06/2025
Educação continuada : Capacitação e treinamento para os Colaboradores da Recepção Principal e Pronto Atendimento- Organização de Prontuários e Protocolos de Atendimentos.	Coordenadora Recepção - Katielly Setimi Perciano Siqueira	07/2025
Educação continuada : Capacitação e treinamento para os Colaboradores da Recepção Principal e Pronto Atendimento- Mediação e Soluções de Conflitos.	Coordenadora Recepção - Katielly Setimi Perciano Siqueira	08/2025

PESQUISA DE SATISFAÇÃO DO CDI– PERÍODO 01/05 À 30/08/2025

COMO VOCÊ AVALIA O TEMPO DE ESPERA DE SEU ATENDIMENTO

BOM 49(94,2%)	RUIM 3 (5,8%)	TOTAL 52	% 100
------------------	------------------	-------------	----------

A EQUIPE DE SAÚDE DEMONSTROU EDUCAÇÃO E RESPEITO

BOM 50(96,2%)	RUIM 2(3,8%)	TOTAL 52	% 100
------------------	-----------------	-------------	----------

A EQUIPE DE SAÚDE DEMONSTROU CONFIANÇA DURANTE O ATENDIMENTO

BOM 49(94,2%)	RUIM 3 (5,8%)	TOTAL 52	% 100
------------------	------------------	-------------	----------

COMO VOCÊ AVALIA A LIMPEZA DOS AMBIENTES

BOM 51(98,1%)	RUIM 1(1,9%)	TOTAL 52	% 100
------------------	-----------------	-------------	----------

COMO VOCÊ AVALIA O CONFORTO DOS AMBIENTES

BOM 51(98,1%)	RUIM 1(1,9%)	TOTAL 52	% 100
------------------	-----------------	-------------	----------

PESQUISA DE SATISFAÇÃO DO PS – PERÍODO 01/05 À 30/08/2025

COMO VOCÊ AVALIA O TEMPO DE ESPERA DE SEU ATENDIMENTO

BOM	RUIM	TOTAL	%
44(95,7%)	2(4,3%)	46	100

A EQUIPE DE SAÚDE DEMONSTROU EDUCAÇÃO E RESPEITO

BOM	RUIM	TOTAL	%
44(95,7%)	2(4,3%)	46	100

A EQUIPE DE SAÚDE DEMONSTROU CONFIANÇA DURANTE O ATENDIMENTO

BOM	RUIM	TOTAL	%
46(100%)	0 (0%)	46	100

COMO VOCÊ AVALIA A LIMPEZA DOS AMBIENTES

BOM	RUIM	TOTAL	%
43(93,5%)	3 (5,5%)	46	100

COMO VOCÊ AVALIA O CONFORTO DOS AMBIENTES

BOM	RUIM	TOTAL	%
44(95,7%)	2 (4,3%)	46	100

PESQUISA DE SATISFAÇÃO INTERNAÇÕES –PERÍODO 01/05 À 30/08/2025

DURANTE A INTERNAÇÃO A EQUIPE DE SAÚDE DEMONSTROU EDUCAÇÃO E RESPEITO?

BOM	RUIM	TOTAL	%
40 (95,2%)	2(4,8%)	42	100

A EQUIPE DE SAÚDE DEMONSTROU CONFIANÇA DURANTE O ATENDIMENTO?

BOM	RUIM	TOTAL	%
41(97,6%)	1(2,4%)	42	100

COM VOCÊ AVALIA A LIMPEZA DOS AMBIENTES?

BOM	RUIM	TOTAL	%
39(92,9%)	3(7,1%)	42	100

COMO VOCÊ AVALIA O CONFORTO DOS AMBIENTES?

BOM	RUIM	TOTAL	%
40(95,2%)	2 (4,8%)	42	100

O ESTABELECIMENTO É BEM SINALIZADO PARA VOCÊ ENCONTRAR O LOCAL QUE VOCÊ PRECISA CHEGAR?

BOM	RUIM	TOTAL	%
42(100%)	0(0%)	42	100

INTERNAÇÕES HOSPITALARES

INTERNAÇÃO HOSPITALAR	MAIO	JUNHO	JULHO	AGOSTO	TOTAL
CLÍNICA MÉDICA	42	67	72	75	256
CLÍNICA PEDIÁTRICA	10	14	15	14	53
SAÚDE MENTAL	18	23	20	24	85

FONTE: HAP/SIH SUS

Total: 394

PRONTO-SOCORRO/AMBULATÓRIO

PRONTO SOCORRO E ATENDIMENTOS AMBULATORIAIS	MAIO	JUNHO	JULHO	AGOSTO	TOTAL
ULTRASSONOGRRAFIA	111	90	128	115	444
RAIOS X	836	750	764	818	3.168
PEQUENAS CIRURGIA	35	35	30	48	148
ECO CARDIOGRAMA	11	17	7	16	51
ATENDIMENTO DE URGÊNCIA	3.416	3.435	3.267	3.424	13.542
ENDOSCOPIA	4	17	26	15	62
MAMOGRAFIA	79	100	63	42	284
TOMOGRAFIA	0	0	0	0	0

FONTE: HAP/SIA

PRONTO-SOCORRO/AMBULATÓRIO

PRONTO SOCORRO E ATENDIMENTO AMBULATORIAIS	MAIO	JUNHO	JULHO	AGOSTO	TOTAL
CONSULTA ESPECIALIZADA	91	73	106	84	354
ELETROCARDIOGRAMA	335	281	291	241	1.148
EXAME ANÁLISE CLÍNICA	2.502	2.342	1.573	2.343	8.760
ADM MEDICAMENTO	323	448	467	415	1.653
OBSERVAÇÃO	1.120	1.019	905	1.001	4.045
*OUTROS:	2	1	0	0	3

*AFERIÇÃO DE PRESSÃO, GLICEMIA CAPILAR, NEBULIZAÇÕES, RETIRADAS DE PONTOS, IMOBILIZAÇÕES, LAVAGEM DE OUVIDOS, PUNÇÕES, CURATIVOS...

FONTE: HAP/SIA

Total: 33.662

INTERNAÇÕES CONTRATUALIZADAS X REALIZADAS

CONTRATADO/ MÊS	CONTRATADO QUADRIMESTRE	REALIZADO/ MÉDIA MÊS	REALIZADO NO QUADRIMESTRE	%
87	348	98,5	394	113,2

PRONTO SOCORRO/AMBULATÓRIO/ EXAMES POR IMAGEM E LABORATORIAIS CONTRATADOS X REALIZADOS

CONTRATADO/ MÊS	CONTRATADO QUADRIMESTRE	REALIZADO/MÉ DIA/MÊS	REALIZADO NO QUADRIMESTRE	%
5.075	20.300	8.415,5	33.662	165,8

FONTE: HAP/SIA

DEMONSTRATIVOS DE VALORES PAGOS PELO SUS

INTERNAÇÕES	PERMANÊNCIA	SERVIÇO HOSPITALAR	SERVIÇO MÉDICO	TOTAL
PNEUMONIA	04 DIAS	504,07	78,35	582,42
DIABETES	04 DIAS	310,79	50,01	360,80
COLESCISTECTOMIA VISÍCULA	03 DIAS	447,16	248,61	695,77
HÉRNIA	02 DIAS	298,55	146,96	445,51
PARTO CESÁRIO	02 DIAS	395,68	150,05	545,73
PARTO NORMAL	02 DIAS	267,60	175,80	443,40
EXAMES E ATENDIMENTO DO PS				
OBSERVAÇÃO ATÉ 24HS				12,47
CONSULTA ESPECIALIZADA				10,00
RAIOS X TÓRAX				6,88
ULTRASSON OBSTÉTRICA				24,20
ENDOSCOPIA				48,16

DEMONSTRATIVO DE *RECEITAS E DESPESAS*



DESPESAS	MÉDIA	MAIO/AGOSTO
SALDO INICIAL	R\$ 428.059,80	R\$ 1.712.239,21
FOLHA DE PAGAMENTO	R\$ 682.669,03	R\$ 2.730.676,10
FGTS	R\$ 55.766,49	R\$ 223.065,97
CARTÃO ALIMENTAÇÃO	R\$ 9.403,50	R\$ 37.614,00
VALE TRANSPORTE	R\$ 466,42	R\$ 1.865,68
RESCISÃO DE CONTRATO	R\$ 29.633,37	R\$ 118.533,47
FGTS RESCISÃO MULTA 40%	R\$ 18.505,91	R\$ 74.023,64
MEDICOS PLANTONISTAS (INTERNAÇÕES CLÍNICA MÉDICA)	R\$ 416.340,38	R\$ 1.665.361,50
PEDIATRA (INTERNAÇÕES)	R\$ 7.000,00	R\$ 28.000,00
MÉDICOS (CENTRO DE DIAGNÓSTICO/CDI)	R\$ 1.685,00	R\$ 6.740,00
MEDICO SAUDE MENTAL	R\$ 13.000,00	R\$ 52.000,00

DESPESAS	MÉDIA	MAIO/AGOSTO
MÉDICO MEDICINA DO TRABALHO (CONSULTA)	R\$ 962,50	R\$ 3.850,00
INSS AUTONOMO	R\$ 87,76	R\$ 351,03
INSS PARCELAMETO	R\$ 14.499,67	R\$ 57.998,68
IRRF NOTAS FISCAIS	R\$ 7.823,99	R\$ 31.295,97
PIS NOTAS FISCAIS COFINS	R\$ 24.151,60	R\$ 96.606,38
FGTS PARCELAMENTO	R\$ 1.534,37	R\$ 6.137,48
PUBLICIDADE	R\$ 2.753,07	R\$ 11.012,28
SINDICATO PATRONAL	R\$ 500,00	R\$ 2.000,00
FEDERAÇÃO DOS HOSPITAIS	R\$ 710,94	R\$ 2.843,75
PV SOLUÇÕES (MANUTENÇÃO PREVENTIVA E CORRETIVA DE EQUIPAMENTOS DE MENOR COMPLEXIDADE)	R\$ 1.412,00	R\$ 5.648,00
REC MEDICAL (MANUTENÇÃO PREVENTIVA E CORRETIVA DE EQUIPAMENTOS DE MAIOR COMPLEXIDADE)	R\$ 7.029,39	R\$ 28.117,56

DESPESAS	MÉDIA	MAIO/AGOSTO
ELIAS VIRGÍLIO SERVIÇO FÍSICO NUCLEAR (DOSAGEM DE RADIAÇÃO, LAUDO DE CONFORMIDADE)	R\$ 902,22	R\$ 3.608,88
MANUTENÇÃO DIVERSAS (EQUIPAMENTOS INFORMÁTICA, COZINHA, ELETÔNICOS E LAVANDERIA)	R\$ 2.219,25	R\$ 8.877,00
INTERNET	R\$ 919,38	R\$ 3.677,50
LAUDOS DIAGNÓSTICOS (RWE E PARDIN - ON - LINE - GLOBAL)	R\$ 7.943,52	R\$ 31.774,07
EXAMES PRONTO SOCORRO E INTERNAÇÕES (MÊS ABRIL)	R\$ 1.559,11	R\$ 6.236,45
EXAMES LABORATORIAIS TERCERIZADO (HERMES PARDINI)	R\$ 735,97	R\$ 2.943,87
EXAMES MUNICIPAIS (MARÇO)	R\$ 1.419,46	R\$ 5.677,85
EMPRESA ESCOLA (MENOR APRENDIZ)	R\$ 354,38	R\$ 1.417,50
CARTÃO SAÚDE DESPESAS DE IMPRESSÃO, SORTEIO PROMOCIONAL TARIFAS BANCÁRIA E FUNERÁRIA	R\$ 6.851,82	R\$ 27.407,28
SISTEMA DE GESTÃO (SPDATA)	R\$ 14.304,90	R\$ 57.219,60
SISTEMA DE PONTO (ALTERDATA)	R\$ 1.229,78	R\$ 4.919,10

DESPESAS	MÉDIA	MAIO/AGOSTO
TELEFONE	R\$ 819,06	R\$ 3.276,25
ENERGIA PARCELAMENTO	R\$ 2.502,25	R\$ 10.009,00
ENERGIA	R\$ 14.631,27	R\$ 58.525,08
AGUA PARCELAMENTO	R\$ 1.000,00	R\$ 4.000,00
AGUA	R\$ 4.909,52	R\$ 19.638,08
ALUGUEL DE IMPRESSORAS E INSUMOS (02 CDI E 01 TOMÓGRAFO)	R\$ 2.276,75	R\$ 9.107,00
CRF (CONSELHO REGIONAL DE RADIOLOGIA)	R\$ 548,25	R\$ 2.193,00
DETRAN LICENCIAMENTO E DPVAT	R\$ 323,12	R\$ 1.292,49
SEGURO MOTORISTA E HOSPITAL	R\$ 420,14	R\$ 1.680,56
COMBUSTÍVEL	R\$ 5.565,38	R\$ 22.261,53
CARTÃO DE CRÉDITO FORNECEDORES (TOP CARD/TERCEIROS)	R\$ 5.398,18	R\$ 21.592,73

DESPESAS	MÉDIA	MAIO/AGOSTO
VIAGENS, CURSOS, TREINAMENTOS, ESTÁDIAS, ALIMENTAÇÃO E TRANSPORTE	R\$ 5.868,96	R\$ 23.475,82
DESPESAS COM CARTÓRIO	R\$ 2.430,14	R\$ 9.720,56
DESPESAS COM CORREIOS	R\$ 54,55	R\$ 218,21
DOSIMETRO RADIAÇÃO	R\$ 456,31	R\$ 1.825,24
AQUISIÇÃO DE MÓVEIS, AR REFRIGERADO, TVs E OUTROS	R\$ 5.848,00	R\$ 23.392,00
DESPESAS ENVENTUAIS, XEROX, PROJETOS, REUNIÕES E OUTROS	R\$ 1.379,52	R\$ 5.518,08
EXAMES CITOPREV E UNICITO (BIOPSIA)	R\$ 80,00	R\$ 320,00
GENEROS ALIMENTÍCIOS	R\$ 32.830,04	R\$ 131.320,15
GÁS BUTANO	R\$ 3.255,51	R\$ 13.022,02
MANUTENÇÃO DE AUTOMÓVEIS (SERVIÇOS E PEÇAS)	R\$ 4.154,02	R\$ 16.616,06
REFORMA E MANUTENÇÃO PREDIAL (REFORMA LABORATORIO)	R\$ 2.747,50	R\$ 10.990,00

DESPESAS	MÉDIA	MAIO/AGOSTO
MANUTENÇÃO DE MOVEIS(REFORMA DE CADEIRAS E COLÇÕES – EMPRESA VALDEIR MARTINS CARNIELO)	R\$ 1.175,00	R\$ 4.700,00
MATERIAL MANUTENÇÃO PREDIAL	R\$ 3.673,65	R\$ 14.694,61
MANUTENÇÃO EQUIPAMENTO (PEÇAS)	R\$ 2.935,59	R\$ 11.742,35
SERVIÇOS INFORMAICA(SERVIÇOS E PEÇAS)	R\$ 691,33	R\$ 2.765,32
MATERIAL DE LIMPEZA, LAVANDERIA, HIGIENE E HOTELARIA	R\$ 14.004,42	R\$ 56.017,69
MATERIAL COZINHA	R\$ 3.743,22	R\$ 14.972,86
MATERIAL DE ESCRITÓRIO, GRÁFICO E INFORMÁTICA	R\$ 14.375,81	R\$ 57.503,25
MEDICAMENTOS E MATERIAIS HOSPITALARES	R\$ 96.691,35	R\$ 386.765,41
MATERIAL LABORATORIO	R\$ 7.152,57	R\$ 28.610,26
MATERIAL DE SEGURANÇA (EPI)	R\$ 585,27	R\$ 2.341,09
UNIFORME	R\$ 776,50	R\$ 3.106,00

DESPESAS	MÉDIA	MAIO/AGOSTO
TARIFAS BANCÁRIAS	R\$ 4.097,96	R\$ 16.391,83
OXIGENIO E LOCAÇÃO DE CILINDROS	R\$ 14.156,08	R\$ 56.624,30
SERVIÇOS ENFERMAGEM(EMPRESA LS CASADINHO)	R\$ 5.977,27	R\$ 23.909,07
SERVIÇOS PRESTADOS /TERCEIROS (SUBSTITUIÇÃO MOTORISTA, SERV LABORATORIO, SUBSTITUIÇÃO FARMACIA)	R\$ 1.101,04	R\$ 4.404,15
SERVIÇOS TERCEIROS LABORATORIO	R\$ 2.612,75	R\$ 10.451,00
SERVIÇO TERCEIRIZADO EM RADIOLOGIA	R\$ 6.550,00	R\$ 26.200,00
SERVIÇOS TRANSPORTE MATERIAL BIOLOGICO	R\$ 4.700,00	R\$ 18.800,00
SERV TERCEIROS PRESTADOS EM SÃO FRANCISCO (RPA)	R\$ 89.451,80	R\$ 357.807,18
DEDETIZAÇÃO	R\$ 1.555,95	R\$ 6.223,78
AUDITORIA IDEPENDENTE (CONTABIL)	R\$ 1.277,48	R\$ 5.109,90

DESPESAS	MÉDIA	MAIO/AGOSTO
EMPRESTIMO BANDES	R\$ 24.431,07	R\$ 97.724,28
MENSALIDADE SITEMA CSHAP	R\$ 137,50	R\$ 550,00
EMPRESTIMO BANESTES	R\$ 1.884,36	R\$ 7.537,44
SINTESE BIONEXO (SISTEMA DE COMPRAS)	R\$ 1.485,44	R\$ 5.941,77
MEDIT - MEDICINA OCUPACIONAL	R\$ 2.362,75	R\$ 9.451,00
ALUGUEL DE IMÓVEL MUQUI E MIMOSO	R\$ 3.890,00	R\$ 15.560,00
ASSESSORIA TÉCNOLOGIA DA INFORMAÇÃO	R\$ 7.403,50	R\$ 29.614,00
MENSALIDADE PABX	R\$ 1.518,00	R\$ 6.072,00
SISTEMA PROJETA	R\$ 3.528,81	R\$ 14.115,25
EXAMES MEDICINA DO TRABALHO TERCERIZADOS	R\$ 80,00	R\$ 320,00
ASSESSORIA CONVENIO	R\$ 2.500,00	R\$ 10.000,00
ASSESSORIA ACREDITAÇÃO VALOR & SAUDE	R\$ 9.500,00	R\$ 38.000,00

DESPESAS	MÉDIA	MAIO/AGOSTO
INSTALACAO DE CABEAMENTO DA REDE PARA TRAFEGO DE DADOS E INFORMAÇÕES	R\$ 2.226,48	R\$ 8.905,90
PROJETO ARQUITEONICO	R\$ 6.156,25	R\$ 24.625,00
EXECUÇÃO JUDICIAL(AÇÃO CIVIL INDENIZATORIA)	R\$ 3.458,68	R\$ 13.834,70
ASSISTENTE DE MANUTENÇÃO	R\$ 3.900,00	R\$ 15.600,00
ASSISTENTE DE CUSTO	R\$ 2.250,00	R\$ 9.000,00
SISTEMA QUALIDADE	R\$ 1.890,00	R\$ 7.560,00
MENSALIDADE SISTEMA PACS (SISTEMA DE ARQUIVO E COMUNICAÇÃO DE IMAGEM)	R\$ 399,00	R\$ 1.596,00
SISTEMA LABORATORIO(LUCKMAN)	R\$ 520,00	R\$ 2.080,00
JUROS	R\$ 288,81	R\$ 1.155,24
CONVENIO FEDERAL 946482/2023 – MESA DE EXAMES	R\$ 1.315,88	R\$ 5.263,50
DEVOLUÇÃO CONVENIOS – 045/2023 E 027/2024	R\$ 7.334,01	R\$ 29.336,03
TOTAL	R\$ 1.797.619,15	R\$ 7.190.476,60

RECEITAS	MÉDIA	MAIO/AGOSTO
CONTRATUALIZAÇÃO MUNICIPAL (RECURSO MAC)	R\$ 161.218,67	R\$ 644.874,67
CONTRATUALIZAÇÃO MUNICIPAL (RECURSO PRÓPRIO. PMMS)	R\$ 304.194,00	R\$ 1.216.776,00
TERMO DE FOMENTO ESTADUAL	R\$ 295.212,31	R\$ 1.180.849,24
PARTICULAR, CARTÃO SAÚDE, CARTÃO DE CRÉDITO FORNECEDORES E MEDICINA DO TRABALHO	R\$ 66.669,57	R\$ 266.678,27
DOAÇÕES	R\$ 3.917,73	R\$ 15.670,93
RENDIMENTOS DE APLICAÇÃO	R\$ 9.736,70	R\$ 38.946,79
INCREMENTO AO MAC (EMENDA PARLAMENTAR FEDERAL 41800007)	R\$ 175.000,00	R\$ 700.000,00
INCREMENTO AO MAC (EMENDA PARLAMENTAR FEDERAL 9204001)	R\$ 50.000,00	R\$ 200.000,00
INCREMENTO AO MAC (EMENDA PARLAMENTAR FEDERAL 44330006)	R\$ 125.000,00	R\$ 500.000,00
ASSISTÊNCIA FINANCEIRA COMPLEMENTAR AO PISO SALÁRIAL DA ENFERMAGEM	R\$ 99.775,57	R\$ 399.102,26
CONTRATO01/2025 ATILIO VIVACQUA	R\$ 500.000,00	R\$ 2.000.000,00

RECEITAS	MÉDIA	MAIO/AGOSTO
ASSISTÊNCIA FINANCEIRA COMPLEMENTAR AO PISO SALÁRIAL DA ENFERMAGEM ATILIO	R\$ 33.958,00	R\$ 135.832,00
RECEBIMENTO DEVOLUÇÕES (REF MERCADORIAS NÃO ENTREGUES)	R\$ 1.488,41	R\$ 5.953,65
CONTRATO 156/2025 SÃO FRANCISCO DO ITABAPOANA	R\$ 415.853,22	R\$ 1.663.412,86
TOTAL	R\$ 2.242.024,17	R\$ 8.968.096,67

DEMONSTRAÇÕES CONTÁBEIS

Balanço Financeiro do HAP (2024)

Parecer do Conselho Fiscal Sobre o Balanço Patrimonial e Financeiro (2024)	OK
Parecer da Auditoria Independente sobre o Balanço Patrimonial e Financeiro (2024)	OK

Principais Parceiros

(Prefeitura Municipal de Mimoso do Sul)

Contratualização:

Tipo de contrato assinado entre a Prefeitura Municipal de Mimoso do Sul e o HAP para a transferência de recursos próprios do município e de recursos do Governo Federal (MAC)

Características do Contrato:

O Contrato é desenvolvido com base no Plano Operativo que contem as Metas Físicas e as Metas de Qualidade que devem ser cumpridas pelo HAP a cada ano.

Metas Físicas: Quantidade de serviços a serem realizados mensalmente pela instituição na área ambulatorial e de internações.

Metas de Qualidade: Mede a qualidade dos serviços prestados a população através de indicadores definidos pelo contratante.

Port. GM nº 635 de 10.11.2005

Principais Parceiros

(Secretaria Estadual de Saúde)

TERMO DE FOMENTO:

Instrumento de Contrato firmado com o Poder Publico Estadual de incentivo a realização de Serviços de Atendimento de Urgência e Emergência e Leitos de Saúde Mental.

Principais Parceiros

(Secretaria Estadual de Saúde)

Termo de Fomento	Processo de Prestação de Contas	Situação
9038/2019	87381788	PRESTAÇÃO DE CONTAS FINAL APROVADA EM 31/08/2022. ARQUIVO EM 12/09/2022
9013/2020	2021-ZG4N4	PRESTAÇÃO DE CONTAS PARCIAL APROVADA EM 23/07/2021. ENCERRADO EM 27/07/2021
	2023-QSHB6	PRESTAÇÃO DE CONTAS FINAL APROVADA EM 29/08/2023 PELO SSAS. ENCERRADO EM 28/11/2023
9001/2021	2020-NZJ00	PRESTAÇÃO DE CONTAS FINAL APROVADA EM 11/04/2023 PELA SSAFAS. ENCERRADO EM 14/04/2023
9006/2021	2021-RHHLX	PRESTAÇÃO DE CONTAS FINAL APROVADA EM 17/12/2024 PELA SSAFAS. ENCERRADO EM 06/01/2025
9010/2021	2021-ZB808	EM ANÁLISE
9028/2021	2021-LH91C	PRESTAÇÃO DE CONTAS APROVADA EM 20/03/2023 PELO SSAFAS. ENCERRADO EM 24/03/2023
9031/2021	2021-ZBV9Q	PRESTAÇÃO DE CONTAS FINAL APROVADA EM 16/04/2024 PELO SSAFAS. ENCERRADO EM 07/06/2024
9065/2021	2021-QK651	AGUARDANDO PARECER TÉCNICO DA SUPERINTENDENCIA REGIONAL SAÚDE DE CACHOEIRO ITAPEMIRIM
9013/2022	2022-31F8M	PRESTAÇÃO DE CONTAS FINAL APROVADA EM 27/03/2024 PELO SSAFAS. ENCERRADO EM 04/04/2024
9035/2022	2022-76TCC	AGUARDANDO PARECER TÉCNICO DA SUPERINTENDENCIA REGIONAL SAÚDE DE CACHOEIRO ITAPEMIRIM
9058/2022	2022-4VFSF	EM ANÁLISE
009/2023	2023-T9V9G	EM ANÁLISE

Parceiros Parlamentares do Poder Estadual

Recursos financeiros para aquisição de Equipamentos Médicos e Hospitalares e custeio direcionados por Deputados Estaduais, Senadores.

Processo: 2024-2JFVDF -> Parlamentar: Dary Pagung -> R\$30.000,00
(Pagamento de contas de Agua – SAAE).

Recursos destinado ao HAP (2024/2025)

EMENDA						
Controle	Protocolo	Projeto Deduzido	Projeto Beneficiado		Valor	
0018	0040	80104.04.122.0800.0995	44901.10.302.0061.2209	500	S	30.000,00
UO's:		80104 - ADMINISTRAÇÃO GERAL A CARGO DA SEP	44901 - FUNDO ESTADUAL DE SAUDE			
Natureza de Despesa Beneficiada: 33.50.43.00.			Fonte de Recurso Beneficiada: 500		Esfera: S	
Texto: TRANSFERÊNCIA DE RECURSOS PARA CUSTEIO E MANUTENÇÃO DO HOSPITAL APOSTOLO PEDRO NO MUNICÍPIO DE MIMOSO DO SUL ENTIDADE HOSPITAL APOSTOLO PEDRO - HOSPITAL APOSTOLO PEDRO (27.868.835/0001-14).						
Justificativa: MANUTENÇÃO E AMPLIAÇÃO DO ATENDIMENTO MEDICO HOSPITALAR OFERECIDO PELA INSTITUIÇÃO EM FAVOR DA COMUNIDADE						
Microrregião:			Autor: Deputado(a) Dep. Theodorico Ferrazo			
Entidade: HOSPITAL APOSTOLO PEDRO			Partido: Progressistas			

Parceiros Parlamentares do Poder Estadual

Recursos destinado ao HAP (2024/2025)

EMENDA						
Controle	Protocolo	Projeto Deduzido	Projeto Beneficiado			Valor
0024	0655	80104.04.122.0800.0995	44901.10.302.0061.2209	500	S	30.000,00
UO's:		80104 - ADMINISTRAÇÃO GERAL A CARGO DA SEP	44901 - FUNDO ESTADUAL DE SAUDE			
Natureza de Despesa Beneficiada: 33.50.43.00.			Fonte de Recurso Beneficiada: 500		Esfera: S	
Texto: EMENDA PARA CUSTEIO E MANUTENÇÃO DO HOSPITAL APÓSTOLO PEDRO NO MUNICÍPIO DE MIMOSO DO SUL - HOSPITAL APÓSTOLO PEDRO - HOSPITAL APOSTOLO PEDRO (27.868.835/0001-14).						
Justificativa: APOIO A SAÚDE DO MUNICÍPIO DE MIMOSO DO SUL						
Microrregião: CENTRAL SUL			Autor: Deputado(a) Dep. Dary Pagung			
Entidade: HOSPITAL APOSTOLO PEDRO			Partido: Partido Socialista Brasileiro			

Parceiros Parlamentares do Poder Estadual

Emendas Parlamentares

11- Equipando o Ambulatório - Hospital Apóstolo Pedro - Mimoso do Sul, ES.

OBJETO: A aquisição de equipamentos para o centro de diagnóstico/ambulatório do HAP, fazendo com que sejam equipadas 02 salas de ambulatório para atender as necessidades de consultas de ginecologia, cardiologia e vascular periférica, demandas existentes na comunidade a serem atendidas pelo SUS e pelo Consórcio Intermunicipal de Saúde.

Parlamentar: Felipe Rigoni

Valor: R\$376.588,00

Parceiros Parlamentares do Poder Estadual

Emendas Parlamentares

11- Equipando o Ambulatório - Hospital Apóstolo Pedro - Mimoso do Sul, ES.

OBJETO: A aquisição de equipamentos para o centro de diagnóstico/ambulatório do HAP, fazendo com que sejam equipadas 02 salas de ambulatório para atender as necessidades de consultas de ginecologia, cardiologia e vascular periférica, demandas existentes na comunidade a serem atendidas pelo SUS e pelo Consórcio Intermunicipal de Saúde.

Parlamentar: Felipe Rigoni

Valor: R\$376.588,00

Plano Diretor (2024)

Instrumento elaborado com validade de dois anos que é elaborado pela Direção Administrativa e deve ser aprovado pelo Conselho Superior.

O Plano Diretor deve conter todas as ações e projetos a serem desenvolvidos a cada dois anos pela Diretoria

Disponível no site:

www.hospitalapostolopedro.com.br

Projetos em Estudo (Médio prazo)

UTI – Unidade de terapia Intensiva:

Em fase de estudo para implantação em parceria com profissionais de outros municípios.

UPA- Unidade de Pronto Atendimento:

Em fase de estudo para implantação em parceria com o Poder Publico Municipal.

PRESTAÇÃO DE CONTAS APROVADAS: Emendas Federais:

Número do Convênio: 929924/2022

Número da Proposta: 009332/2022

Número do Processo: 25000.071565/2022-16

Parlamentar: Norma Ayub **valor:** R\$250.256,00

Número do Convênio: 929437/2022

Número da Proposta: 009332/2022

Número do Processo: 25000.060914/2022-74

Parlamentar: Lauriete **valor:** R\$199.744,00

Emendas Federais:

11- Equipando o Ambulatório - Hospital Apóstolo Pedro - Mimoso do Sul, ES.

OBJETO:A aquisição de equipamentos para o centro de diagnóstico/ambulatório do HAP, fazendo com que sejam equipadas 02 salas de ambulatório para atender as necessidades de consultas de ginecologia, cardiologia e vascular periférica, demandas existentes na comunidade a serem atendidas pelo SUS e pelo Consórcio Intermunicipal de Saúde.

Parlamentar: Felipe Rigoni

Item	Equipamento	Quantidade	Valor Unitário	Valor Total
1	002569-Ar Condicionado	3.0	R\$ 1.843,00	R\$5.529,00
2	001222-Mesa de Exames	2.0	R\$ 3.215,00	R\$ 6.430,00
3	001829-Escada com 2 degraus	2.0	R\$ 301,00	R\$ 602,00
4	011268-Sistema de Vídeo Endoscopia Flexível	1.0	R\$ 364.248,00	R\$ 364.248,00

EQUIPAMENTOS QUE JÁ CHEGARAM

1ª PARCELA RECEBIDA: R\$303.818,30

Quantidade	Equipamentos
01	Sistema de Vídeo Endoscopia Flexível
02	Escadas de dois degraus
02	Mesas de Exames em MDF

Memorial Fotográfico



Memorial Fotográfico



Estudo preliminar do Projeto Arquitetônico do HAP



Certificação ONA (Organização Nacional de Acreditação)

O Hospital Apóstolo Pedro está dando um passo importante rumo à excelência: **iniciamos oficialmente o processo de Acreditação junto à ONA**, entidade reconhecida nacionalmente por certificar a qualidade dos serviços de saúde.

Como parte dessa jornada, **o hospital está passando por uma readequação completa de processos internos**, com foco em **segurança do paciente, padronização de rotinas, melhoria da gestão e qualidade assistencial**. Cada setor está sendo analisado, reorganizado e orientado conforme as melhores práticas da área da saúde.

Essa reestruturação exige **dedicação de toda a equipe**, treinamentos constantes e o envolvimento direto de profissionais de todas as áreas. O objetivo é garantir que os atendimentos sejam cada vez mais **humanizados, seguros e eficientes**, beneficiando diretamente nossos pacientes, acompanhantes e colaboradores.

Certificação ONA (Organização Nacional de Acreditação)

Para um hospital filantrópico como o nosso, alcançar a Acreditação é mais do que um reconhecimento: é uma **demonstração de compromisso com a comunidade, com a transparência e com o uso responsável dos recursos públicos e privados.**

Seguimos firmes nesse processo de transformação, certos de que a melhoria contínua é o melhor caminho para honrar nossa missão de salvar vidas com dignidade e responsabilidade.

Comitê de Padronização de Insumos, Fluxos e Processos

A direção do Hospital Apóstolo Pedro, no uso de suas atribuições regimentais e estatutárias, considerando a importância da padronização de insumos, fluxos e processos hospitalares para a melhoria contínua da gestão e da assistência prestada, institui o Comitê de Padronização de Insumos, Fluxos e Processos no âmbito do Hospital Apóstolo Pedro, com caráter consultivo e deliberativo interno.

O comitê terá como objetivos:

- Avaliar e propor a padronização de insumos médico-hospitalares, medicamentos e materiais de uso contínuo.
- Analisar e sugerir melhorias em fluxos operacionais e processos assistenciais e administrativos.
- Promover a economicidade e a eficiência, respeitando os princípios da qualidade e da segurança do paciente.

Comitê de Padronização de Insumos, Fluxos e Processos

Ficam nomeados para compor o comitê os seguintes membros:

1. Diretor Técnico/Clinico – Thamires Politano Sant’anna Alves
2. Gerente Administrativo Financeiro – Marcos Oliveira de Souza
3. Gerente Administrativo de Serviços – Lucas Santolini Padela
4. Representante do Setor de Compras – Renan Mendes Guimarães
5. Farmacêutico – Thatiana Silvestre Ramalho de Moura
6. Almoxarifado – Carolini Campos Teixeira
7. Coordenação de Enfermagem – Vanessa Maraboti Dardengo
8. Representante do CDI – Jocélia Alves Teodoro
9. Segurança do Paciente / CCIH – Erika Silvestre Ramalho de Moura
10. Representante da CME – Eduarda da Rocha Muri
11. Representante do T.I – Lourenço Brachini da Silva

Memorial Fotográfico – Laboratório de Análises Clínicas (HAPLAB)



Memorial Fotográfico – Laboratório de Análises Clínicas (HAPLAB)



Memorial Fotográfico – Laboratório de Análises Clínicas (HAPLAB)



Memorial Fotográfico – Centro de Diagnósticos por Imagem (CDI)

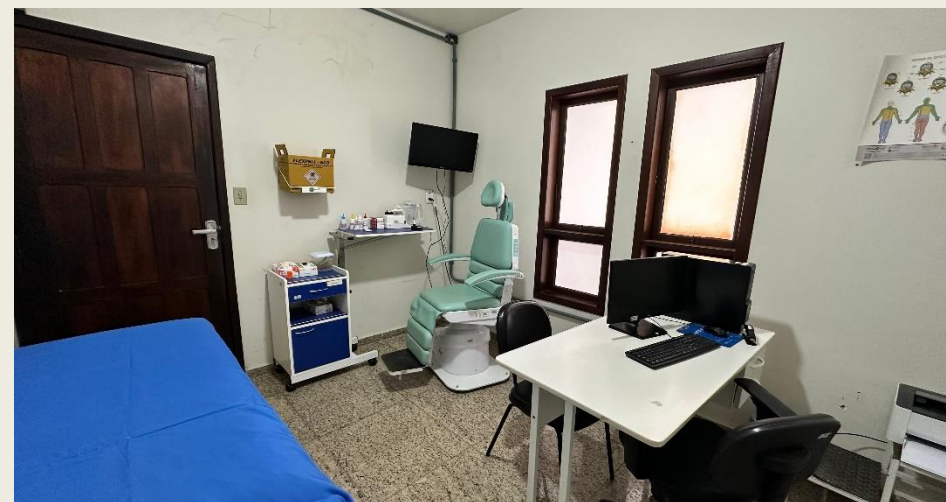

Memorial Fotográfico – Centro de Diagnósticos por Imagem (CDI)



**AGRADECEMOS A PARTICIPAÇÃO DE TODOS NA
AUDIÊNCIA PÚBLICA DE PRESTAÇÃO DE CONTAS
DO HAP.**

TENHAM UMA BOA NOITE!